insù

reddot award 2018
honourable mention

Be part of revolution

INSÙ

INSÙ – innovating the way the ice cream is served. Being closer to the customers, catching their attention by changing their perspective view: this is what we wanted to achieve by designing the INSÙ cabinet.

INSÙ - innowacja w sposobie serwowania lodów. Być bliżej klientów, przyciągnąć ich uwagę zmieniając zupełnie punkt widzenia: to właśnie chcieliśmy osiągnąć projektując witrynę INSÙ.

Feel the difference

INSÙ stands out by its ability to integrate all its functionality together. It was designed with careful attention to the dimensions, keeping the cabinet slim. Also vertical exposure ensures an excellent visibility of the product, even from afar.

INSÙ wyróżnia się zintegrowaniem wielu kluczowych funkcjonalności w jednym urządzeniu. Zostało zaprojektowane z dbałością o wymiary i cechuje się niewielką głębokością. Pionowa ekspozycja zapewnia znakomitą widoczność produktu, nawet z oddali.

Got a dot

This revolutionary idea has been recognized by the jury of the most important competition related to industrial design in the world. The INSÙ ice cream cabinet received the RED DOT AWARD 2018 distinction.

Ta rewolucyjna myśl została doceniona przez jury najważniejszego konkursu związanego z wzornictwem przemysłowym na świecie. Witryna INSÙ otrzymała wyróżnienie RED DOT AWARD 2018.

reddot award 2018
honourable mention

Hotel elegance

INSÙ fits perfectly into the cosy atmosphere of the hotel's foyer, or the interior of the restaurant, where we usually spend time with our whole family. Already at the moment of crossing the treshold we desire the dessert at once, because the special construction of the unit makes the products much more visible than any other traditional counter. We can also see ice cream flavors from the consumption zone, we do not have to use the menu card anymore.

INSÙ świetnie wpisuje się w przytulną atmosferę hotelowego foyer, czy wnętrza restauracji, gdzie chętnie wpadamy spędzić czas z całą rodziną. Deseru pragniemy już w momencie przekroczenia progu lokalu, gdyż specjalna konstrukcja urządzenia zapewnia lepszą widoczność produktu. Smaki lodów widzimy też znakomicie ze strefy konsumpcji, nie musimy korzystać już z karty menu.

Modern style

INSÙ will also look great in the urban interiors of cafes and ice cream parlours. It will delight all lovers of handmade ice cream with surprising flavours. They will appreciate the modern character of the cabinet and the associations with the smartphone will be apparent for them.

INSÙ będzie też rewelacyjnie wyglądać w wielkomiejskich wnętrzach kawiarni i lodziarni. Zachwyci wszystkich miłośników rzemieślniczych lodów zaskakującymi smakami. To oni najbardziej docenią nowoczesny charakter witryny, a skojarzenia ze smartfonem będą jednoznaczne.

Exeptional functionality

The opening of the individual drawers facilities the customer service, making it tidy, clean and simple. This function allows the operator to serve the ice cream in an ergonomic manner keeping an upright body position, without unconfortable and exhausting body movement.

Otwieranie każdej szufladki z lodami z osobna gwarantuje prostą i higieniczną obsługę klienta. Operator serwuje lody w sposób ergonomiczny, zachowując wyprostowaną pozycję, nie musi wykonywać żadnych niewygodnych ruchów.

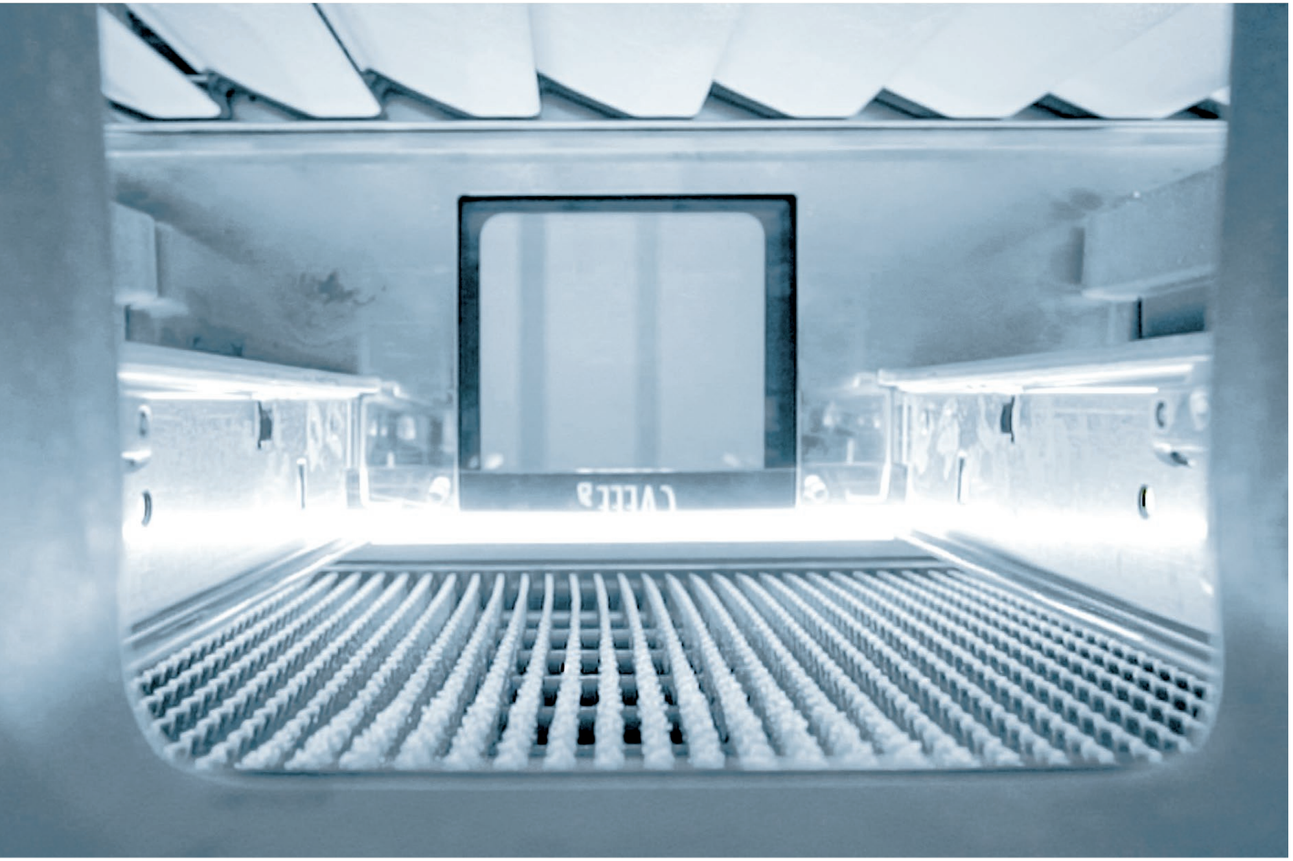

The perfect taste

The ice cream is placed in special drawers filled with glycol. This stands for the extremely stable conditions for ice cream storage, and their temperature and consistency are always adequate.

Lody umieszczone są w specjalnych szufladach wypełnionych glikolem. Dzięki temu w witrynie panują wyjątkowo stabilne warunki przechowywania lodów, a ich temperatura i konsystencja jest zawsze właściwa.

Kids friendly

Usually, it is the child who initiates a family outing for the ice cream. Therefore we could not disregard the needs of these little lovers of the frozen dessert. In case of traditional cabinets, the visibility of ice cream is limited, but INSÙ spreads the whole spectrum of flavors offered by the ice cream shop to children.

Zwykle to dziecko inicjuje rodzinne wyjście na lody. Nie mogliśmy pozostać obojętni wobec potrzeb tych małych miłośników mrożonego deseru. W przypadku witryn tradycyjnych widoczność lodów jest ograniczona, ale INSÙ rozpościera przed dziećmi całe spektrum oferowanych przez lodziarnię smaków.

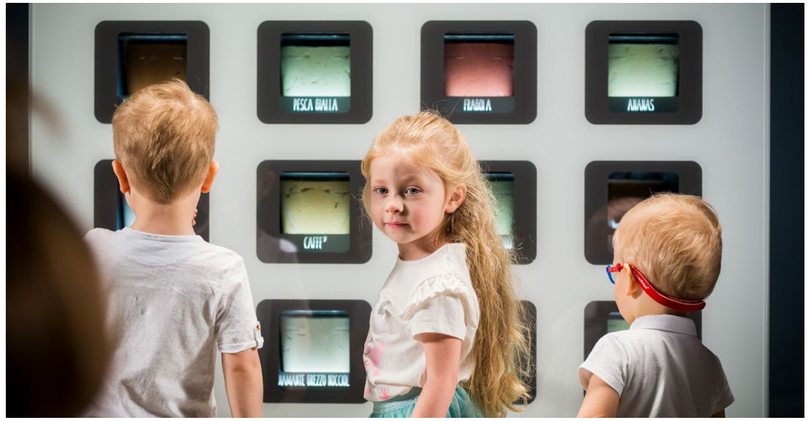

Technical highlights

EN | Standard fittings

- advanced static refrigeration system
- hot gas defrosting
- electronic control panel
- automatic vaporisation of condensate water
- front glass tilt forward, double glazed with white screen printing
- security system for front glass opening (gas spring with lock-in system)
- top shelf made with satin glass
- stainless steel drawers with flavour label on the handle of each drawer
- container filled with glycol in each drawer
- LED front lighting for every ice-cream drawer and its flavour
- customizable front panels
- adjustable feet made with inox

PL | Wyposażenie standardowe

- zaawansowany układ chłodniczy, statyczny
- odmrażanie gorącym gazem
- sterownik elektroniczny
- automatyczne odparowanie skroplin
- szyba przednia uchylna, podwójnie zespolona z białym sitodrukiem
- bezpieczny system otwierania szyby frontowej (sprężyna gazowa z systemem lock-in)
- półka górna ze szkła matowego
- wysuwane szuflady z blachy nierdzewnej z etykietą na smak lodów na każdym uchwycie
- pojemnik wypełniony glikolem w każdej szufladzie
- oświetlenie frontowe LED każdego pojemnika i każdej etykiety ze smakiem lodów
- możliwość personalizacji zabudowy
- nóżki regulowane na wysokość, wykonane ze stali nierdzewnej

Use | Do użytku

Display | Ekspozycja

Advantages | Zalety

- vertical exposure
  ekspozycja wertykalna
- integration with furniture
  integracja z zabudową meblową
- multiplexable
  system modułowy
- drawers filled with glycol
  szuflady wypełnione glikolem
- space saving
  optymalne wykorzystanie przestrzeni
- hygienic exposure
  higieniczna ekspozycja
- energy saving solutions
  oszczędność energii elektrycznej

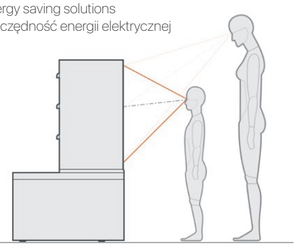

Dimensions | Wymiary

1,2 - 12

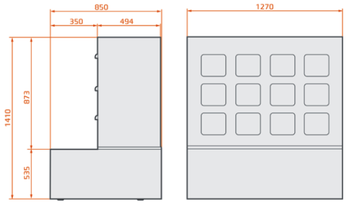

1,2 - 8

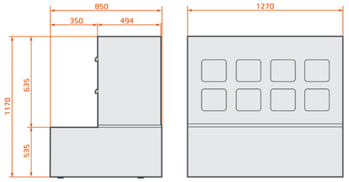

INSÙ		mm		°C	
1,2 - 12	12	1270	R290	3S / -20 ÷ -5	230 V / 50 Hz
1,2 - 8	8	1270	R290	3S / -20 ÷ -5	230 V / 50 Hz

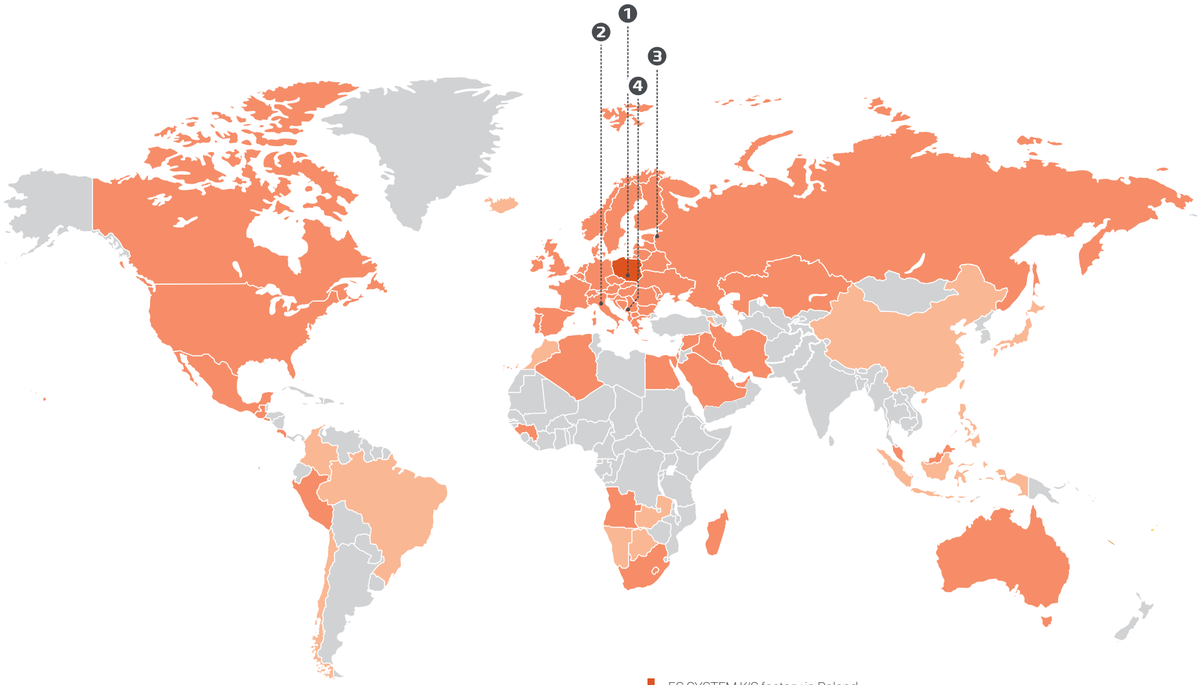

ES SYSTEM K'S factory in Poland
Fabryka ES SYSTEM K w Polsce

Current ES SYSTEM K'S markets
Obecny zasięg sprzedaży produktów ES SYSTEM K

Perspective ES SYSTEM K'S markets
Kolejne etapy zwiększenia zasięgu sprzedaży ES SYSTEM K

1 HEADQUATERS
es system k
WOLBROM

1 HEADQUATERS
LAKO
WOLBROM

2 SUBSIDIARY
lenari italia
FANO

2 SUBSIDIARY
es system k italia
BRESCIA

3 SUBSIDIARY
es system k vostok
SANKT PETERSBURG

4 SUBSIDIARY
es system k balkan
PODGORICA

Production team

product design: Rossana Luchetta
photo: Smart Studio, Yes Studio
graphic design and dtp: ES SYSTEM K

All Rights Reserved

All Rights Reserved. No part of this materials (text, graphics, logos, button icons, images and others) may be reproduced or distributed in any form or by any means without the prior permission of the ES SYSTEM K sp. z o.o.

Wszelkie prawa zastrzeżone. Żadna część materiałów (tekst, grafika, logotypy, ikony, obrazy, zdjęcia oraz wszelkie inne dane) nie może być powielana lub rozpowszechniana w żadnej formie i w żaden sposób bez uprzedniego zezwolenia ES SYSTEM K sp. z o.o.

patent pending

ES SYSTEM K SP. Z O.O.
ul. Wrzosowa 10
32-340 Wolbrom

www.essystemk.pl
mail: info@essystemk.pl
phone: +48 (32) 644 04 00

05.2019

es.system.k